

## Søknad om **Gravetillatelse**

Det søkes om tillatelse til graving langs/på tvers av følgende veg/plass ( leggved kartskisse )

Kommunal veg/plass..... Km..... i Eidsberg kommune,

Gate/veg..... gnr/bnr.....

Utførende entreprenør.....

### **Betingelser :**

- a. For ledninger som tidligere ikke er tinglyst: For gravearbeider som skal utføres for private, må byggherren ha levert kvittering for betalt tinglysningsgebyr før gravetillatelse gis.
- b. Byggherren må selv stå for skiltingen dersom ikke annet er avtalt.
- c. Byggherren er selv ansvarlig for å innhente opplysninger om kabler etc. i vegområdet.
- d. Asfaltflak skal leveres til deponi for asfalt, eller et avtale.
- e. Oppbygging av forsterkningslag er beskrevet i eget vedlegg. Ved større arbeider, vil Eidsberg kommune lage spesiell arbeidsbeskrivelse.
- f. På veger med fast dekke, skal byggherren umiddelbart legge et interimsdekke etter graving.
- g. Byggherren skal benytte en entreprenør som kan føre egenkontroll med arbeidet og som kan garantere at det i løpet av 2 år ikke oppstår setninger eller telehiv.
- h. Eidsberg kommune vil følge opp gravestedet fram til slitelag er lagt, og vil selv utføre det avsluttende asfaltarbeidet. For dette betaler byggherren for tiden kr 500,- pr m<sup>2</sup> asfaltert areal. For grusveg er prisen kr 150,- pr m<sup>2</sup>.
- i. Grunnlag for fakturering er felles oppmåling av byggherren og Eidsberg kommune.
- j. Når oppmåling er utført, overtar Eidsberg kommune ansvaret for gravestedet. Byggherren er ansvarlig for eventuelle setninger/telehiv i 2 år, jfr. pkt g.
- k. Tillatelsen gjelder i 3 mnd., etter denne tid må det eventuelt søkes på nytt.

**l. Formålet med gravingen:**.....

Undertegnede erkjenner å ha lest betingelsene for tillatelsen, og at kostnadene for oppfølging og istandsetting vil bli betalt.

Byggherre ..... Adresse.....

Tlf..... Faks..... Underskrift.....

### **Tillatelse gis:**

Sted ..... Dato..... Underskrift.....

### **Overtagelse av arbeidet:**

Gravestedet er inspisert og oppmålt av byggherre og Eidsberg kommune i fellesskap, Arealet som legges til grunn for fakturering av reparasjonen er oppmålt til.....m<sup>2</sup>.

.....  
Dato

.....  
Underskrift  
(Byggherre)

.....  
Underskrift  
(Eidsberg kommune)

# PRINSIPPSKISSE FOR GRAVING/ GJENFYLLING VED GRAVING I VEG

## GRAVING

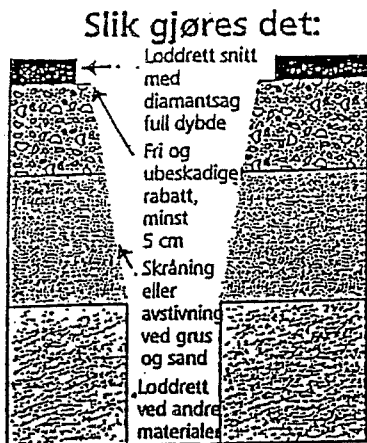

Husk:  
Alltid avstivning ved gravedybde over 1.70 m

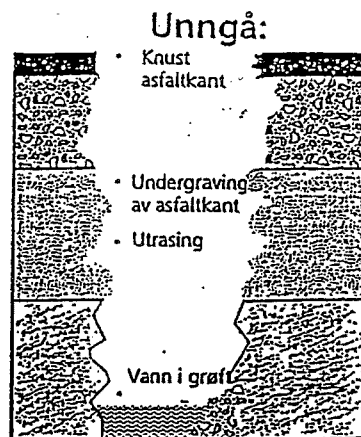

Er skaden skjedd:  
Skjær asfaltkant tilbake og begynn forfra

## GJENFYLLING

I prinsippet skal de oppgravde materialene benyttes ved gjenfylling. Skal det tilføres nye materialer i forsterkningslaget, skal det påses at finstoffinnholdet er under 9 %. Finstoff er materialer under 75  $\mu\text{m}$ . (regnet i % av materialer mindre enn 19 mm)

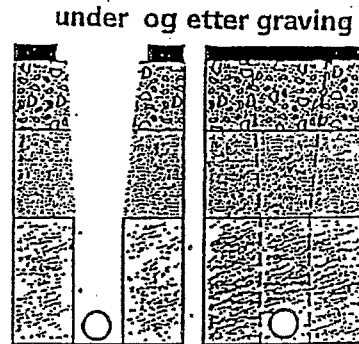
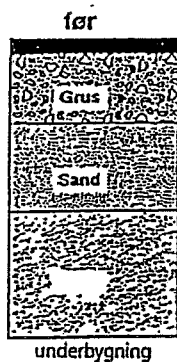

## KOMPRIMERING

**Feil komprimering**  
Komprimeringsutstyr

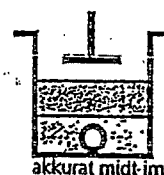
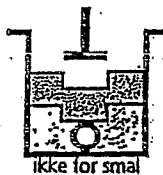

Komprimerings-  
utstyr:  
ca. halvt så bredt som  
grøftebredden

**Komprimeringslag**

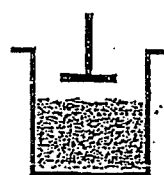
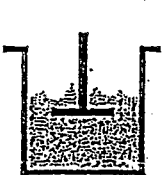

Komprimeringslagets  
tykkelse:  
mellom 2,5 og 6 ganger  
største kornstørrelse,  
høyst 20 cm

## SLITELAG

Husk at det skal tilføres like stor tykkelse asfalterte materialer som det var før graving!

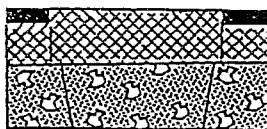

1-5 år



bærelag  
legges av byggh.



slitelag  
legges av St.vv.



pukk/grus  
stedfuge materialer